# 田上7丁目　新築賃貸マンション　　8 court（エイトコート）　　募集開始！！

□ 所在地　鹿児島市田上7丁目6-12
□ 交　通　南国交通バス「後庵」停留所まで徒歩5分
□ 構　造　鉄筋コンクリート造
□ 完成年月　令和５年5月中旬
□ 入居日　令和５年５月２５日 入居開始
□ 敷　金　無

□ 共益費　2,000円
□ 水道料　水道局検針
□ 駐車料　軽4,000円　小型5,000円
普通車6,000円
□ あんしんサポート　月額1,650円～
□ 家賃保証料　賃料合計の50%

～～設備・仕様～～
電気（九州電力）　/　都市ガス（日本ガス）/ 水道（公営）
オートロック　/　宅配ﾎﾞｯｸｽ　/　駐車場　/　駐輪場
インターネット無料 /　エアコン　/　独立洗面台　/ 室内洗濯機置場
浴室乾燥機　/　温水洗浄便座 /　クローゼット　/　システムキッチン
TVモニターホン　/　トップライト（106号室のみ）

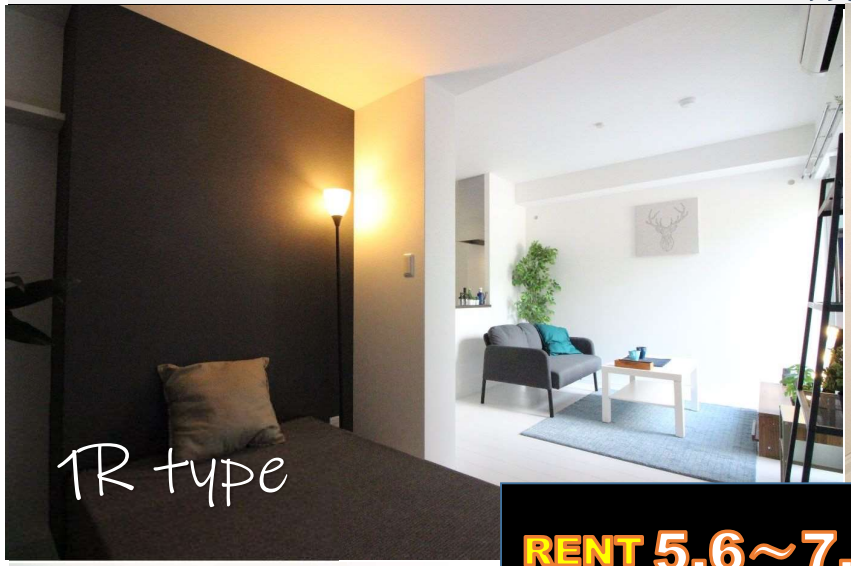

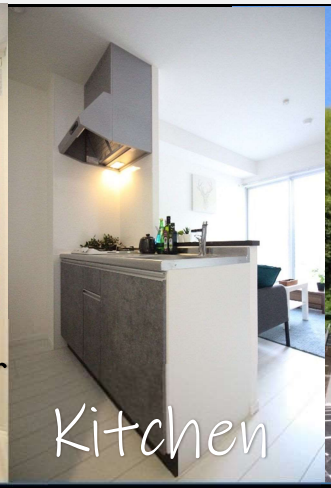
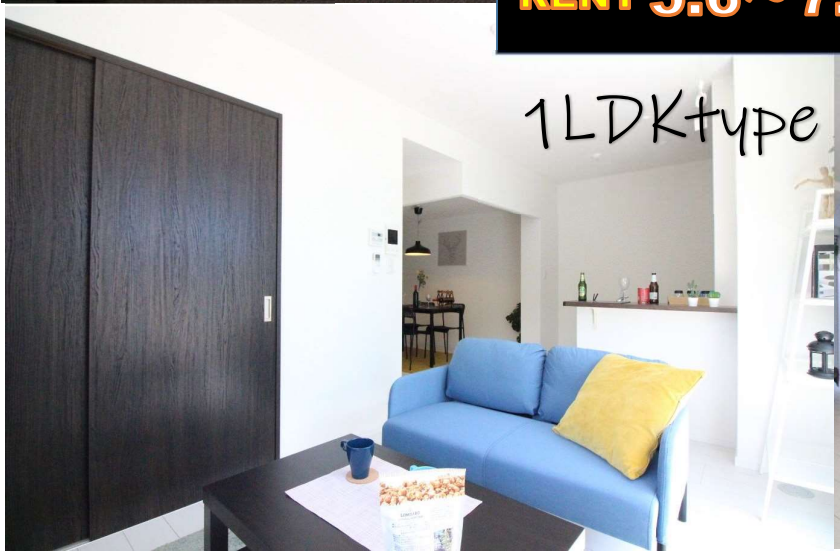
**RENT 5.6～7.3万円　TYPE 1R/1LDK/2LDK　SIZE 29.07～41.45㎡**